

# STRØMMEN

Et fællesskabsdannende beboelsesområde

Byggeriet Strømmen er inspireret af Karups Å, der slynger sig gennem Skive by. Strømmen skaber associationer til Elværket, og dens forhistorie.



Registreringfase



Plantegning



Projektet består af 10 studieboliger på omkring 25 km<sup>2</sup> med eget køkken og bad, hvor det indvendige studiemiljø er indbydende og åbent. ” Strømmen” består af organiske bølger, så beboelse i huset bliver en oplevelse, hvor de vanter levevaner bliver udfordret. Loftet er konstrueret i glas, hvor effekten vil være at ligge under en stjernehimmel. Bygningerne vil blive opført i træ og glas. Træet danner et indvendig skelet, som videreføres til fællesarealet mellem boligerne. Fællesarealet giver en reference til broen over åen, som samler de to å-bredder. De cirkulære former og forløb er gennemgående for projektet ligesom Karup Å. Broen danner derved et samlingspunkt, hvor fællesskab mellem boligerne kan blive mulig.

Det vil blive videreført i Strøm-husene. Muligheden for fællesskab er altgørende, da det er små boliger, og fællesskabet skaber tilknytning til boligmiljøet. Skive grænser op til både skov: Krabbesholm Skov, og vand: Limfjorden; derfor er projektet omgivet af naturen. Naturen skal være i centrum for at lægge fokus på den grønne omstilling og biodiversiteten. Boligerne har et nabofællesskabsdrivhus, hvor grøntsager og planteliv kan nydes, som en del af hverdagen. Biodiversiteten vil blive fremmet ved at implementere flere forskellige miljøtiltag. Disse tiltag vil skabe følelsen af at bo helt tæt på naturen.

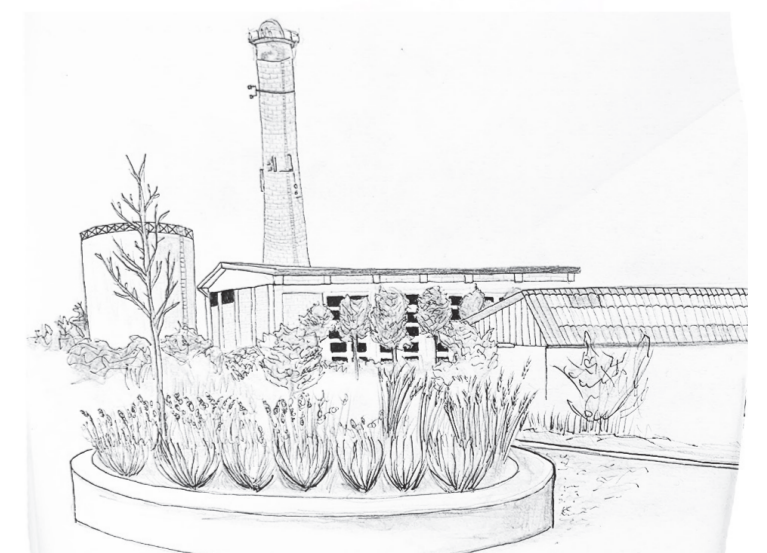
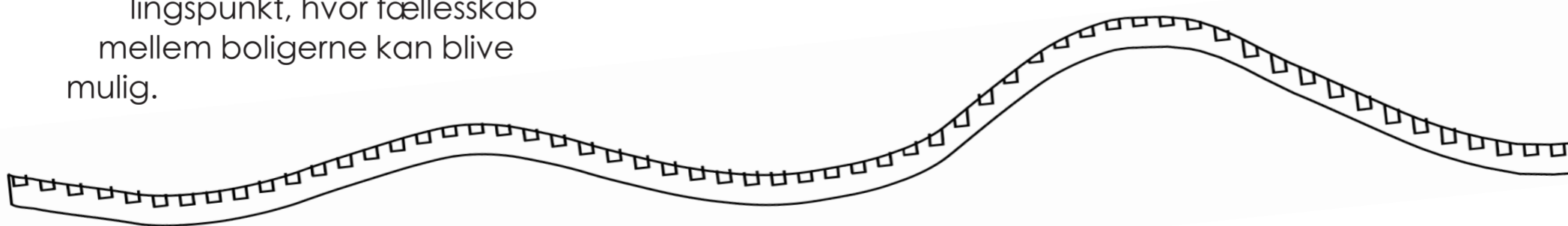

Strømmen vil danne rammen for et fællesskabsdannende beboelsesområde

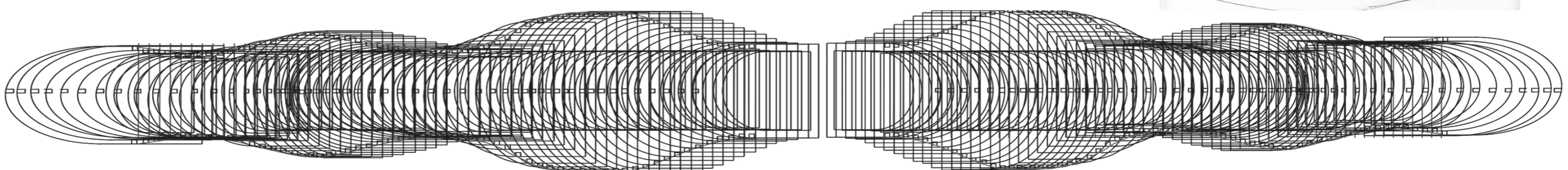

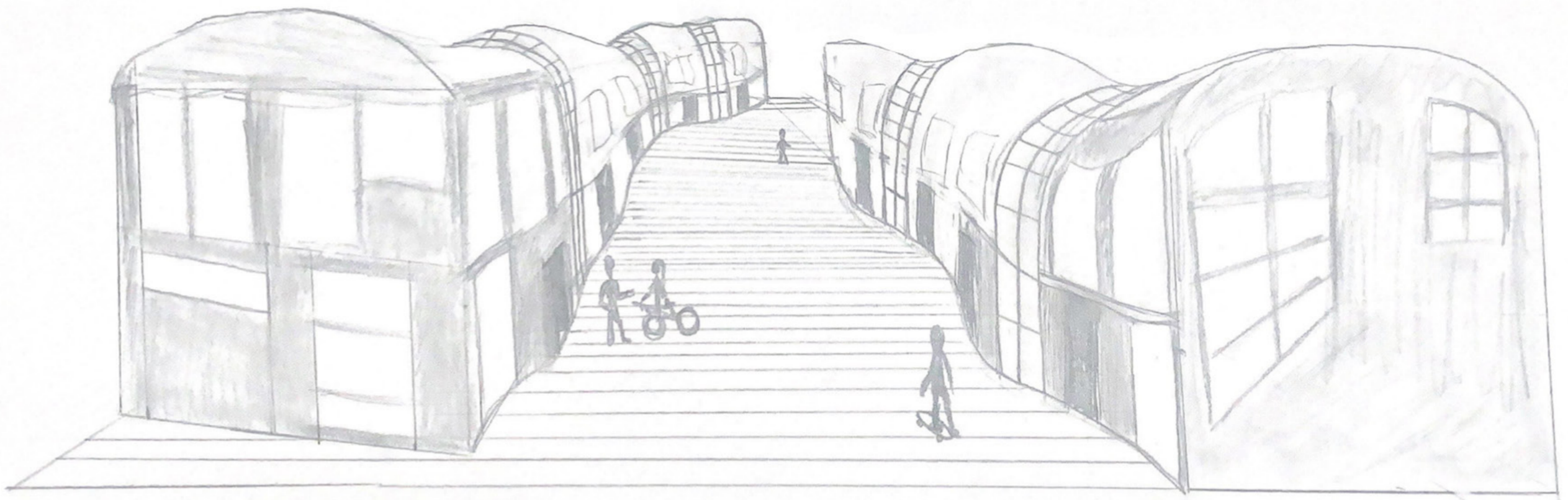

Strømmen vil skabe nye vaner, som kan implementeres i de studerendes videre liv

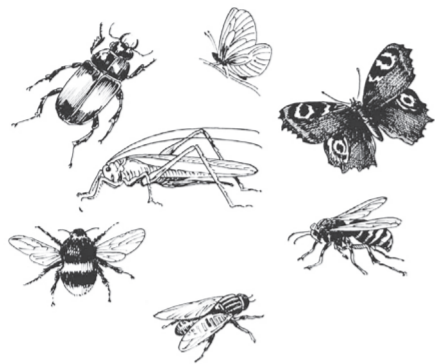

Under træbrædderne i fællesområdet mellem Strøm-husene konstrueres et insekthotel.

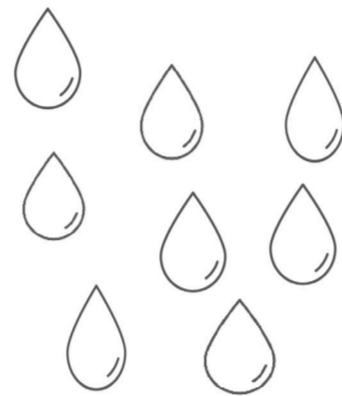

Tagene vil fungere som regnvandsindsamling, som kan bruges til toilet-skyl og tøjvask.

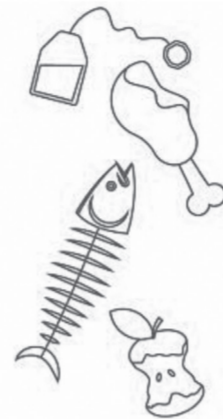

En cirkulær kompostbunke skal blive en central del af drivhusene. Gammelt mad bliver hermed til nyt.

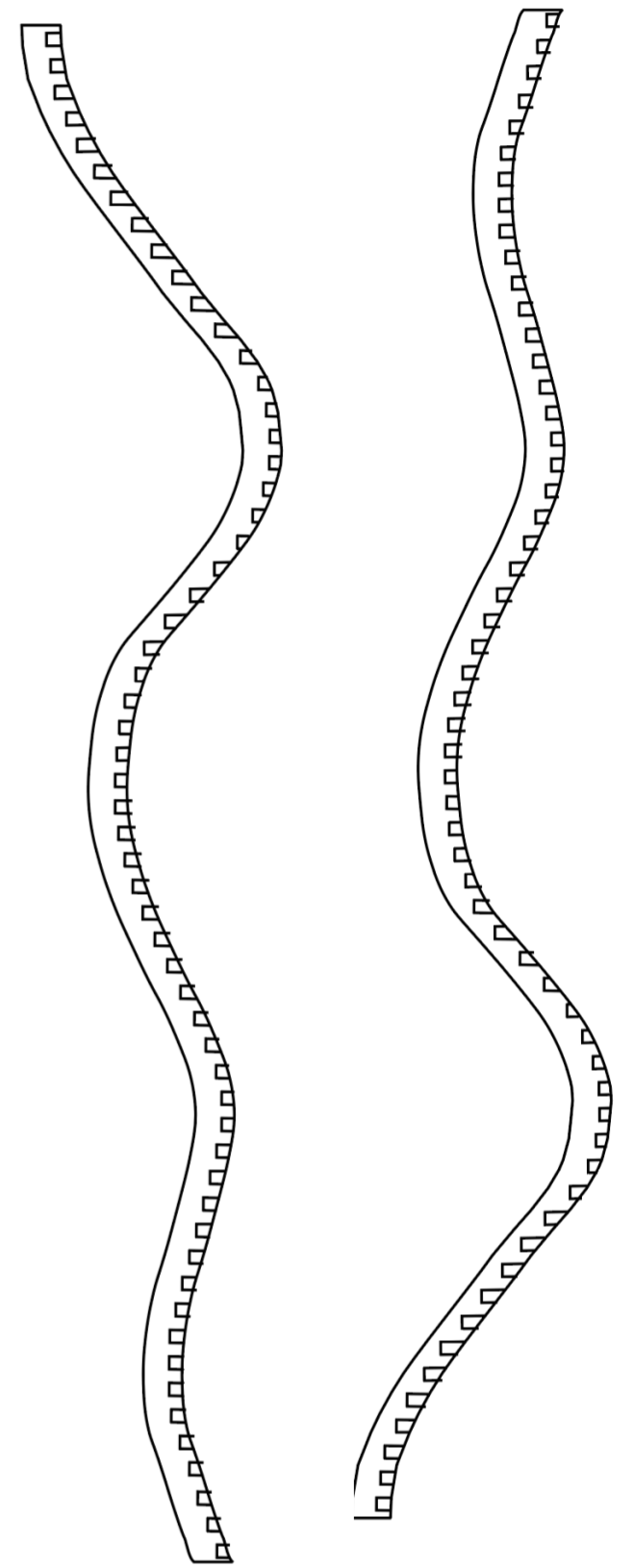

Nedslag i plan

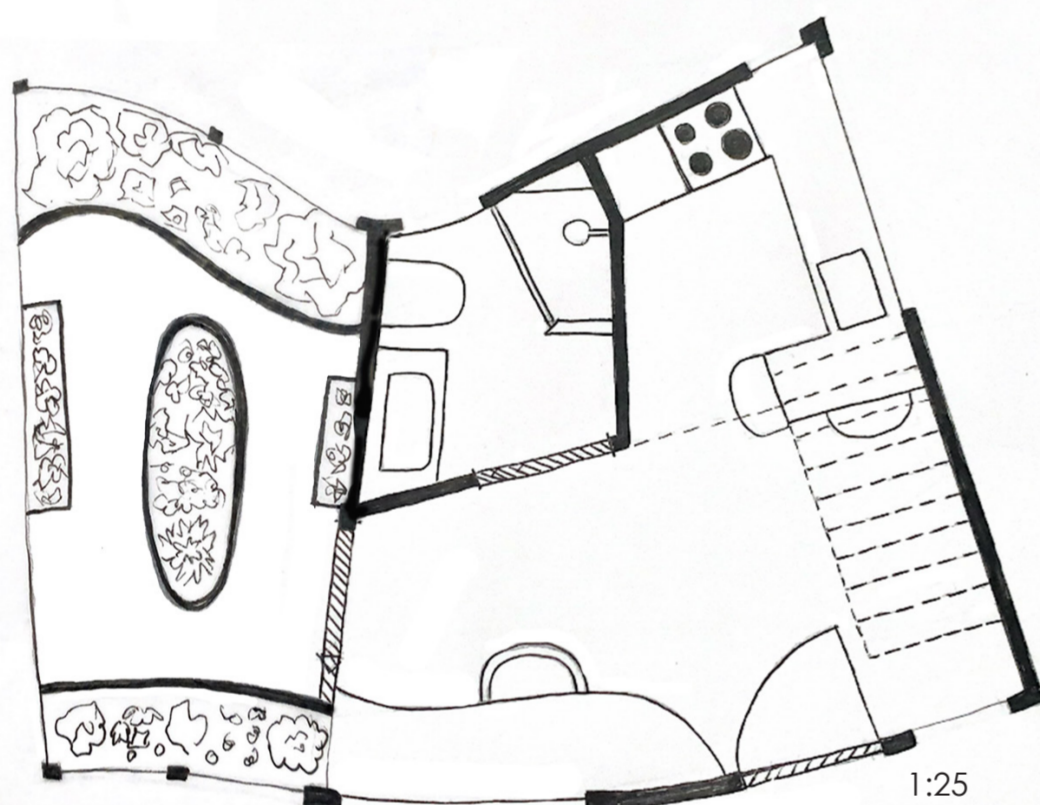

Nedslag i 2. plan

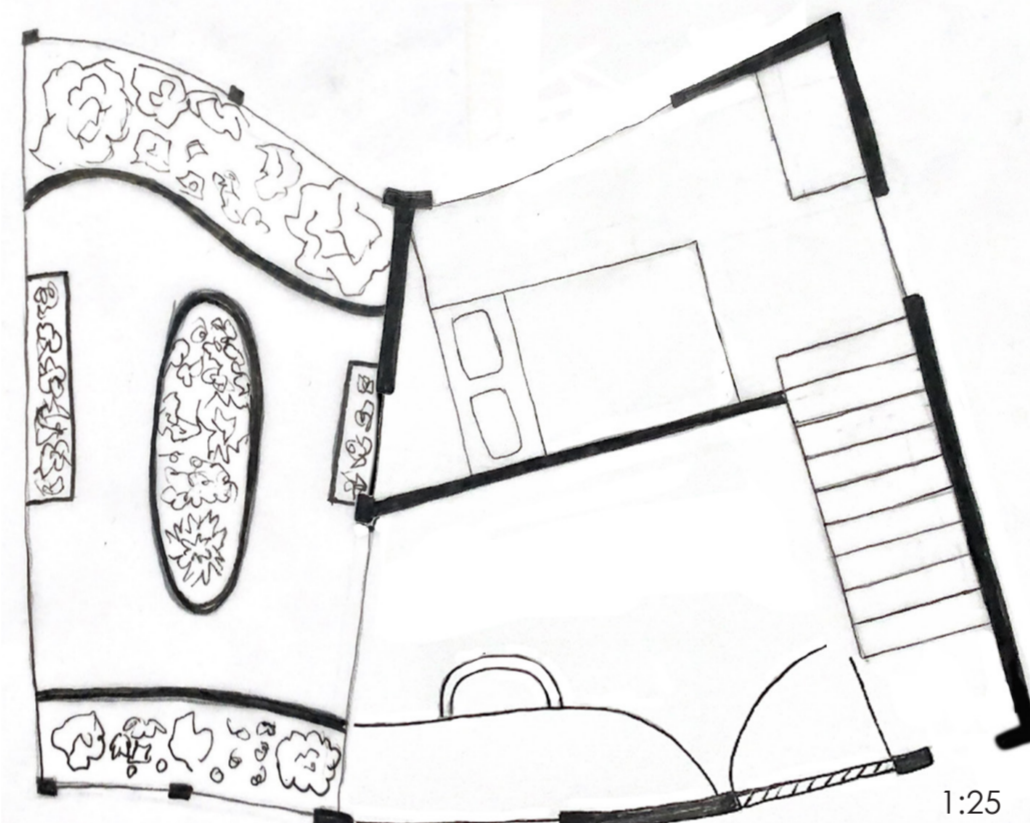

Snittegning

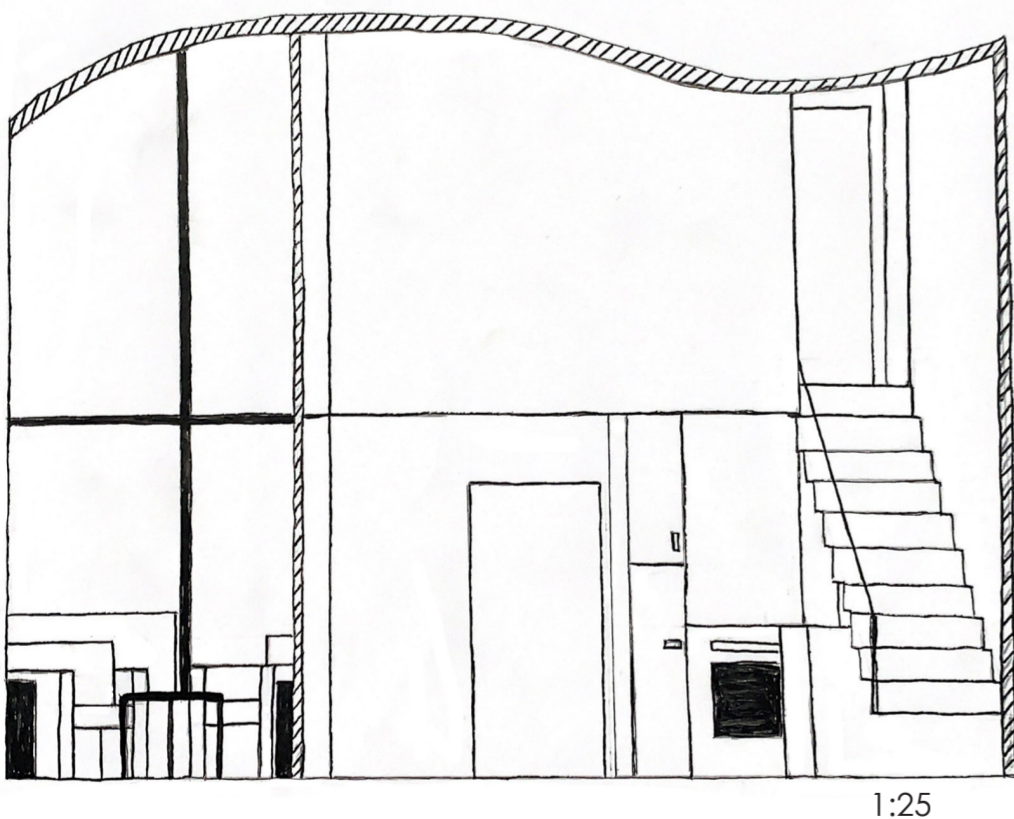

Opstalt

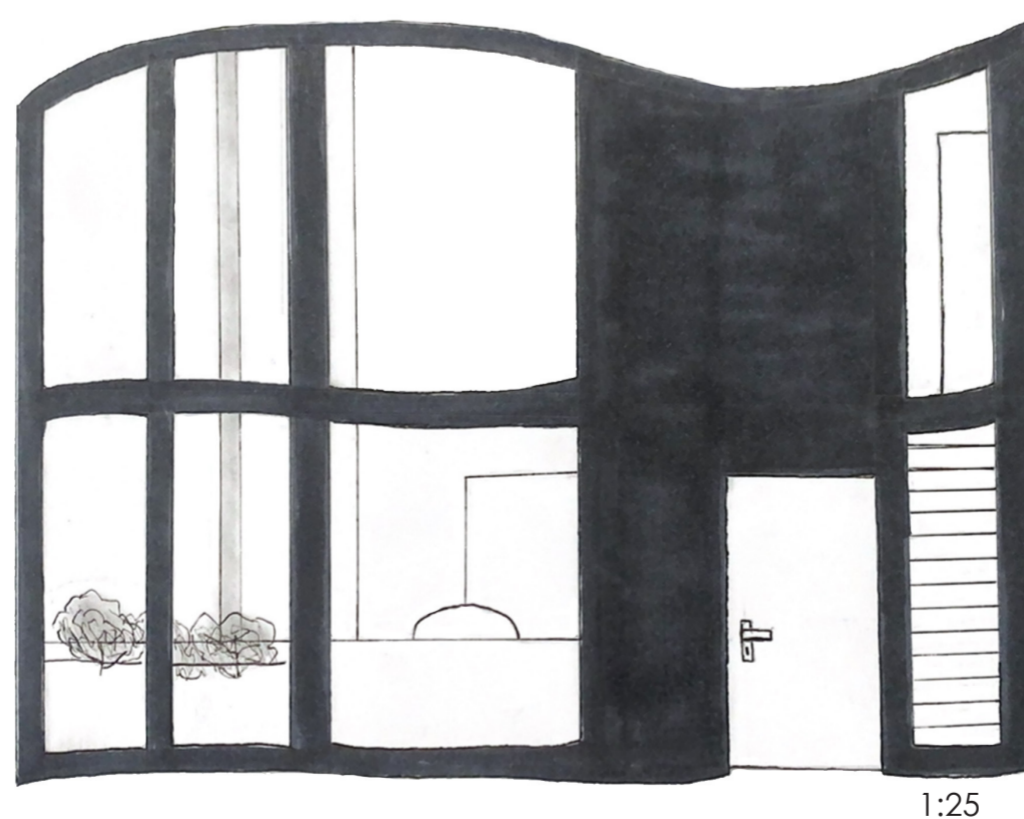

Broen mellem natur og beboelse

